

# Skladba a tvar stropu nad 1. n.p. - nový stav

Doplnění věnce V3 - 2,30 bm

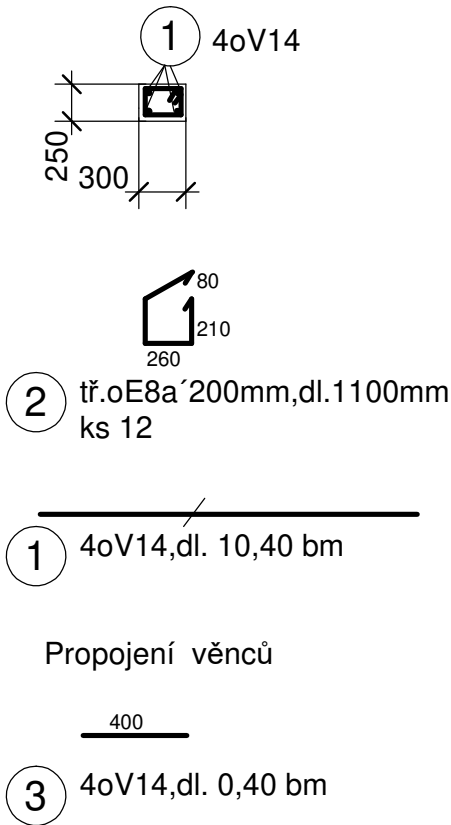

Ocel B 500  
Beton tř. C 25/30  
krytí 20 mm

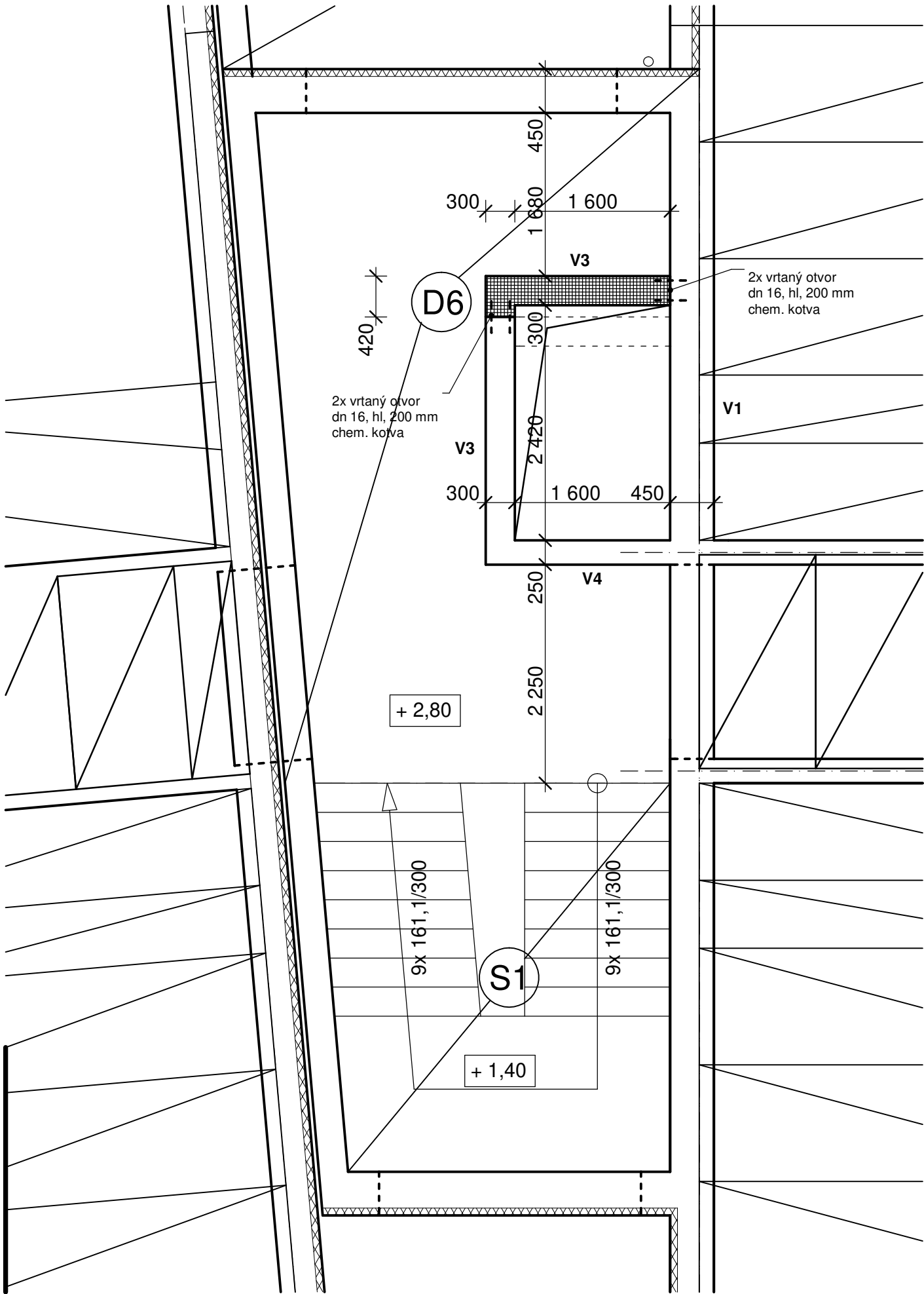
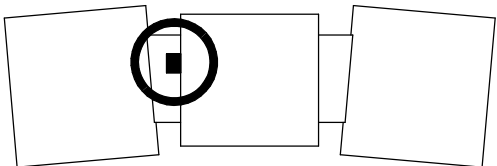

Všechny stavební úpravy konzultovat předem s dodavatelem výtahu  
0,000 = 258,60 m.n.v.

KŘEŠLIL		PROJEKTANT		ODP. PROJEKTANT		HL. INŽ. PROJEKTU		<b>Ing. Milan Surovec</b> Projektová činnost ve výstavbě Záhorovice 162, 687 71				
				Ing. SUROVEC		Ing. SUROVEC						
OBEC		UHERSKÝ BROD		KRAJ		ZLÍNSKÝ						
INVESTOR		Město Uherský Brod, Masarykovo nám. 100, 688 01 Uherský Brod							DATUM		Červen 2022	
<b>DPS Uherský Brod</b> <b>Stavební úpravy výtahové šachty</b>									STUPEŇ		PS	
									ZAKÁZKA		Su - 22/2022	
									FORMÁT		2 A4	
									MĚŘÍTKO		1:50	
OBSAH : Stavební část									Č. VÝKRESU		Č. KOPIE	
Skladba a tvar stropu nad 1. n.p. - nový stav									6			